

EN PRATIQUE

- > **MATIN : cycloportive (85 km)**
 - 9h village départ place Gabriel Péri.
Boucle vers Vézénobres, Anduze et retour à Alès.
 - Arrivée Quai Boissier de Sauvages à partir de 11h15.
 - 12h remise des prix cyclo.
 - 12h parade véhicules anciens.

- > **APRÈS-MIDI : contre-la-montre**
 - Départ avenue Carnot (parking)
à partir de 13h30 vers la place Gabriel Péri.
 - Arrivée à l'Ermitage à partir de 13h40
(des navettes gratuites vers le site seront
à disposition des spectateurs de 11h à 13h15
depuis la place Gabriel Péri et le champ de foire).

Fin de l'épreuve vers 16h.

LES AXES ET LIEUX SUIVANTS SERONT FERMÉS :
- Rue Deparcieux dès 6h le samedi jusqu'au dimanche.

Dimanche fermeture : 6h30 à 18h

- Boulevard Louis Blanc à partir du rond-point
de la Rotonde.
- Place Barbusse, rue Docteur Serres,
Place Gabriel Péri.
- Avenue Carnot entre pont Neuf et pont Vieux.
- Quai Boissier de Sauvages côté commissariat.
- Avenue Jules Guesde, côté Gardon entre pont Neuf
et pont Vieux.

Fermeture : 12h à 17h :

- Quai Boissier de Sauvages des 2 côtés.
- Secteur Ermitage : Montée de l'Ermitage, chemin de
Saint-Raby, chemin de Russeau et Chemin
de Trepeloup, montée de la Daude.
- Quai Jean Jaurès, Quai Kilmarnock,
pont de Resca, quai du 11-novembre 1918.
- Rue des Près St-Jean dans sa partie située
entre la place de Belgique et la rue Joseph Loiret.
- Rue Joseph Loiret, rue Arago, rue Edmond Rostand,
avenue Diderot, rue Maurice Thorez (entre la rue
Ambroise Croizat et l'avenue de Ladrecht).
- Rue André Dubois (entre la rue Philippe Lebon
et l'avenue de Ladrecht).
- Pont de Brouzen, avenue de Ladrecht.
- Quai des Prés Rasclaux dans le sens pont Vieux
vers Saint-Jean-du-Pin.
- Route de Saint-Jean-du-Pin dans les deux sens,
entre le rond point situé sur le quai Ferréol.
et le croisement de la promenade de l'Ermitage.
- Quai Ferréol, Quai Max Chaptal.
- Quai de Bilina entre le pont de Brouzen

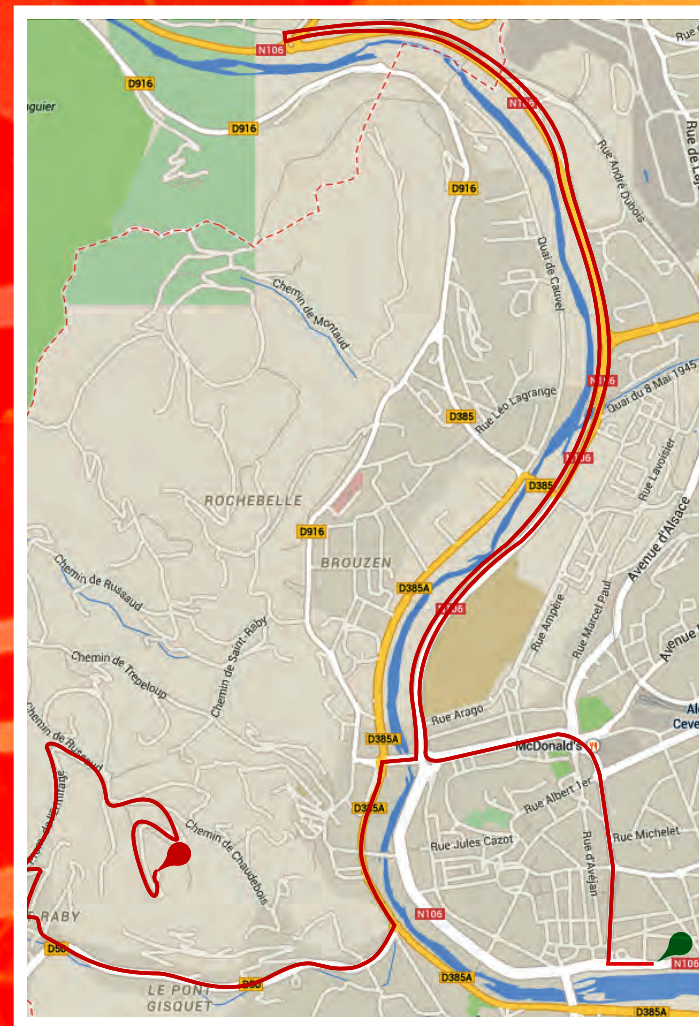

Les automobilistes sont invités à emprunter la Rocade
Nord pour entrer et sortir d'Alès.

- > **Accès au quartier de Rochebelle :**
L'accès ne pourra se faire que par le Nord d'Alès,
par la route de Cendras de 12h à 17h.

IMPORTANT :

- > **Information du public**
Des panneaux d'information seront mis en place sur tous
les axes touchés par ces restrictions temporaires.
Comme à l'accoutumée, des papillons seront déposés
sur les véhicules stationnant sur les axes devant
être dégagés.
- > **L'accès et la sortie du cœur de ville**
se fera par le pont Vieux de 12h à 17h.
- > **L'accès et la sortie de Saint-Jean-du-Pin** ne se
feront que par la route d'Anduze (entre 12h et 17h).

Merci de votre compréhension.



GARD
3.0
Département

Alès
Cévennes
L'ESPACE DU BIEN-VIVRE

la Marseillaise

1 cycloportive « Sur la route de l'étoile » / 5^e étape - contre-la-montre en individuel
Parade véhicules anciens



W de Willermin



NAVARRO Sandrine
Tél : 04 66 307 387 - ALÈS



AMÉNAGEMENT



MATÉRIAUX DE CONSTRUCTION



W de Willermin



P R O G R A M M E

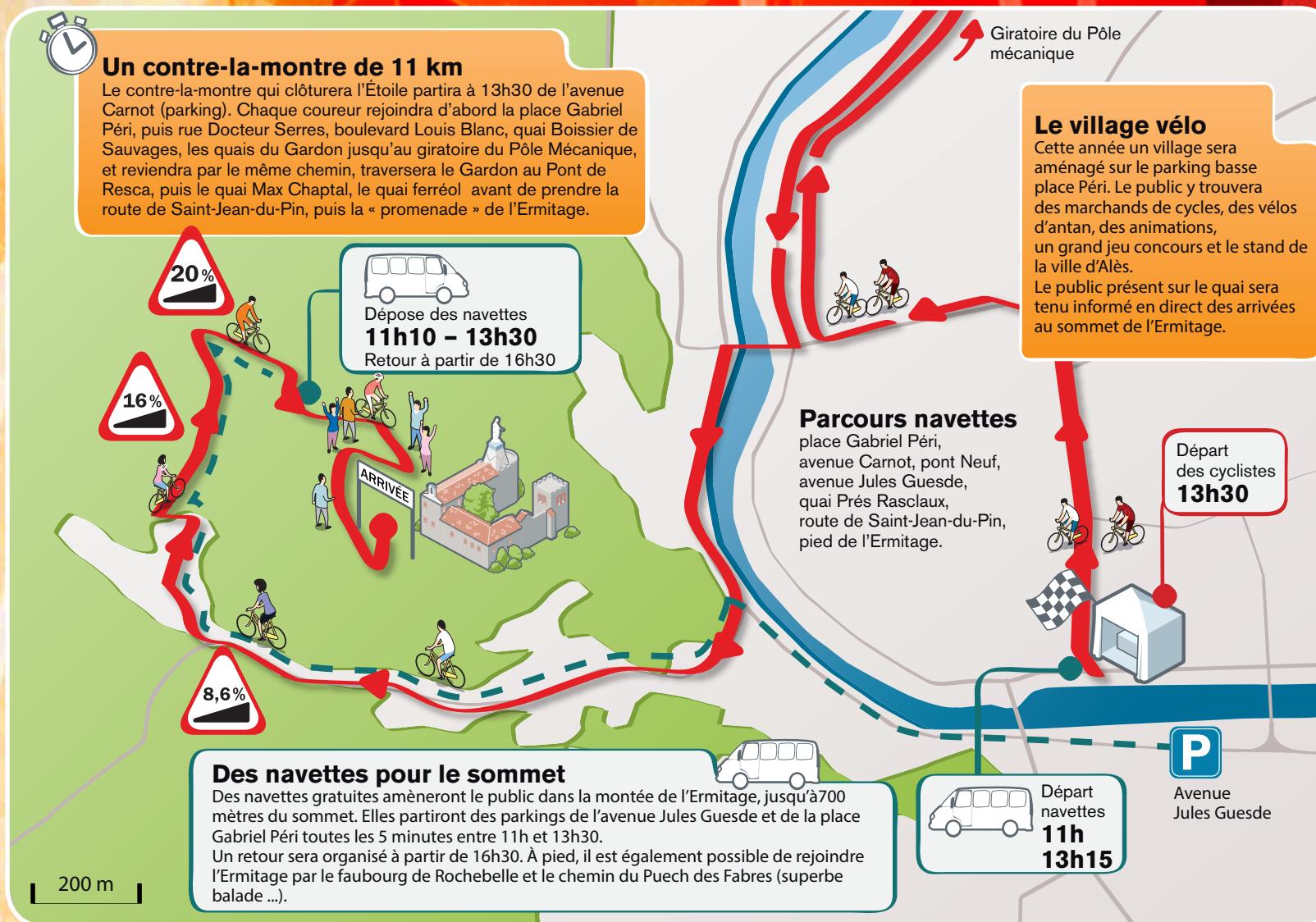

BASSE PLACE GABRIEL PÉRI

- > 9h. Départ de la course cyclosportive, épreuve de 85 km.
- > 12h. Remise des prix cyclo.
- > 12h. Parade véhicules anciens.

Retransmission en direct sur la chaîne l'Équipe (chaîne TNT) à partir de 14h et jusqu'à 16h30.

AVENUE CARNOT (parking)

- > à partir de 13h. Commentaires en direct des épreuves par Daniel Mangeas, la "voix du Tour de France", entouré pour l'occasion d'anciens champions : Eric CARITOUX, Luc LEBLANC. Jusqu'à 17h, émission en direct de la chaîne L'équipe et de France Télévision (web). Animations dans le "Village vélo", avec des jeux et lots à gagner sur le stand de la Ville d'Alès et de la Française des jeux. Nombreux stands de vélos et de matériel cycliste à visiter.
- > 11h15. Arrivée de la course cyclosportive, quai Boissier de Sauvages et remise des trophées basse place Péri à partir de 12h.
- > 13h30. Départ de l'épreuve contre-la-montre en individuel, une boucle de 11 km jusqu'au sommet de l'Ermitage. Un écran géant permettra de suivre la progression des coureurs.

ATTENTION : Accès à l'Ermitage uniquement à pied ou en navette. Départ de la dernière navette à 13h15.

- > 16h. Remise des trophées en présence de Miss Alès 2019 et ses dauphines, podium protocolaire (avenue Carnot).
- > Un tract annonçant l'ordre de passage des coureurs sera distribué sur les sites de départ et d'arrivée de la course.
- > Dès 12h30, le centre-ville sera fermé et seulement accessible par le pont Vieux.
- > La route de Saint-Jean-du-Pin sera fermée dans les deux sens de 12h à 17h. L'accès se fera uniquement par la route d'Anduze.